

いろかだより

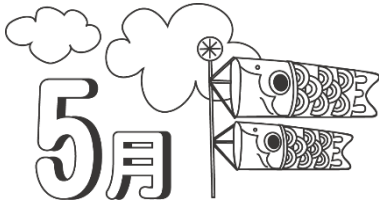

いろかひろばは、0,1,2,3歳のお子さんを持つ親子のためのお部屋です。ひろばには子育て経験のあるスタッフがいつでもおりますので、初めてでも安心して気軽に遊びに来てください。ひろばの名前は原市場小学校から見える通称『イルカ山』にちなんで名付けました。
飯能市より委託され、NPO 法人子育て応援ゆうが運営しています。

寒暖差が激しい今年は、いつ温くなるのかな？と
思っていました・・・ようやく温かくなってきましたね。新しい生活が始まった
人も多いと思いますが、体調に気を付けて過ごしてくださいね。
ひろばでは、新しいおもちゃが仲間入りしました。大人気の「マグフォーマー」も
たくさん用意しました。マグネットでくっつくこのおもちゃは、色々な形に変身！！やり始めると・・・大人もハマります。新しいおもちゃを探しにいろかひろばに来てくださいね。お待ちしております。

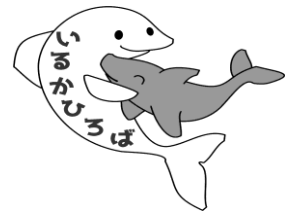
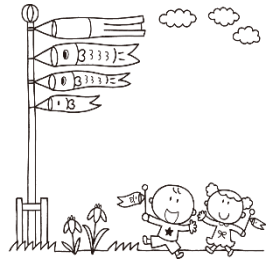

	月	火	水	木	金	土	日
	1	2	3	4	5	6	7
午前	●	●	×	×	×	×	×
午後	●		(憲法記念日)	(みどりの日)	(こどもの日)		
	8	9	10	11	12	13	14
午前	●えんどうまめの日	●	●赤沢ふれあい ステーション	●中藤かっこ ひろば	ベビーデー	×	×
午後	●		●	●	●		
	15	16	17	18	19	20	21
午前	ランチ付サロン	キッズデー	●	●	●	×	×
午後	●	●	●		● 名栗計測会		
	22	23	24	25	26	27	28
午前	●えんどうまめの日	●	●	●	● 子育て講座	×	×
午後	●		●		●		
	29	30	31	← このマークのついている月曜・水曜の午後は幼稚園児・保育園児もあそべます。			
午前	●	● 相談の日	×				
午後	●	● 相談の日	× スタッフ会議				

※●印が開室日です。予約制の講座等の時間以外は開室時間内(10:00~15:00)であればいつでもあそべます。
※ランチタイム(12:00~13:00)には、お弁当を持参すればひろばで食べることができます。
※ひろばでは緊急時に備えて貴重品・携帯電話を身につけていただくようお願いいたします。
※悪天候のため、閉室になる場合があります。来室前にお問い合わせください。



おでかけひろば

《赤沢ふれあいステーション》

5月10日(水)10:00~11:30

場所:赤沢会館(駐車場もあります。)

赤沢地区にお住まいの方々及び市内の子育て中の親子の皆さん、一緒に楽しみましょう♪今月は『野菜を育てよう!』です。事前の申込みは不要です。お待ちしております!



《中藤かっこひろば》

5月11日(木)10:00~11:30

場所:中藤上郷自治会館(青石橋バス停そば)

今月は『小麦粉ねんどをしよう♪』です。小さなお子さんを持つ親子の皆さん、地域の方々、みんな一緒に楽しい時間を過ごしましょう!事前の申込みは不要です。お待ちしております!



お知らせコーナー!



ご予約は本人が直接ひろばか電話にてお申込みください。

＜5月の子育て講座＞

5月26日(金)10:00～12:00
『自分の愛につながる月経養生』
講師:山口香織先生

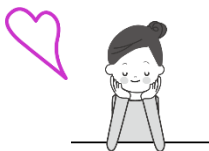

(鍼灸アロマこのみや治療院 cure-re 院長)

「妊娠出産後、子育てに追われる毎日ですが、自分自身のカラダや、女性である部分をもう一度大切に、愛し愛されるカラダを東洋医学の観点から作っていきましょう。」(講師コメント)

定員:10組(見守り保育あり)

申込み開始日:5月1日(月)10:00より

ひろばに直接、またはお電話にて申込みください。

＜ランチ付サロン＞

5月15日(月)10:00～13:00

お子さんをスタッフに預けて大人の会話を楽しみませんか?おしゃべりのあとはお子さんも一緒においしいお弁当を食べましょう。

お弁当代:1食につき500円

定員:5組(先着順)

申込み開始日:5月1日(月)10:00より

ひろばに直接、またはお電話にて申込みください。



※6月のお知らせ※

6月13日(火)はいるか図書館。
詳しくは次号のおたよりをみてね!

バスでGO!ちょっと遠足気分GO!

『保健センター名栗分室の計測会へ
路線バスで行きましょう!』
5月19日(金)10:00～12:00(予定)



いるかひろばからバスに乗って保健センター名栗分室での計測会に行きませんか?保健師さんによる身体測定と相談が、ゆったりとした雰囲気の中でできますよ。

申込み期間:5月1日(月)10:00より

ひろばに直接、またはお電話にて申込みください。

＜相談の日＞

5月30日(火)10:00～15:00

子育てして困ったことや

悩んでいることはありませんか?

スタッフに話してみませんか?



いるかひろば研修室に来て話すもよし、出てこれない方は電話でも大丈夫。ちょっとした愚痴から深い悩みまで、話すことで気持ちが整理でき、気づきがあるかも。

※子育て支援総合コーディネーターが来室します。

tel・fax:042-970-3010(いるかひろば)

＜いるかベビーデー＞

5月12日(金)10:00～12:00

赤ちゃんとママでゆったりすごしませんか?初めてひろばを利用する方も大丈夫!同じ年齢の子を持つ親同士情報交換などをしましょう。

※計測会→身長・体重をスタッフが計測します。

対象:0歳～1歳未満

予約不要。直接ひろばにお越しください。

午後はどなたでも計測ができます。



＜いるかキッズデー＞

5月16日(火)10:00～12:00

今月は「小麦粉ねんどで遊ぼう!」です。親子でこねこね楽しみましょう!汚れてもよい服装で参加してください。

対象:未就園の2,3歳児

定員:8組

申込み開始日:5月1日(月)10:00より

ひろばに直接、またはお電話にて申込みください。

＜えんどまめの日＞

5月8日(月)11:30～ 22日(月)11:00～

原市場小学校図書ボランティア『ほんどこ』のメンバーによるわらべうた・パネルシアター・絵本の読み聞かせなど親子で楽しみましょう。予約不要です。



駿河台大学と飯能市による連携事業 ワクワクフェスタ2017

～みんなと育てる安心感 子育てっておもしろい!!～
飯能市の子育て支援拠点6か所のスタッフと一緒に、駿河台大学の広～い芝生で親子で運動遊びや、展望室にのぼって自分のおうちを探してみよう!

日時:6月10日(土)10:00～12:00

場所:駿河台大学 中庭 芝生の広場(雨天時体育館)

内容:さかなつりあそび、コオーディネーショントレーニング、楽器遊び、15階から自分のお家をさがそうなど

対象:市内在住の1歳～就学前までの親子

(兄弟姉妹に限り小学生可)

定員:80組(申込順)

持ち物:飲み物(甘くないもの)、レジャーシート、動きやすい服装、着替え、帽子など

申込み:5月9日(火)から電話または直接子育て支援拠点へ
※お弁当は芝生の広場で食べられます。また学食も使用できます。

※駐車場あり。飯能駅・元加治駅から往復バスあり。

～いるかひろば～

開室日:月～金曜日

(学校行事や月末業務で閉室日あり)

時間:10:00～15:00

ランチタイム:12:00～13:00

(お弁当を持参すれば食べられます)

場所:原市場小学校 B 棟 1階

住所:埼玉県飯能市下赤工 442-2

電話・FAX:042-970-3010 Email:iruka@hanno.jp

駐車場:体育館南側駐車場

<http://www.nikoniko.justhpbs.jp/iruka/index.html>

