

いるかだより

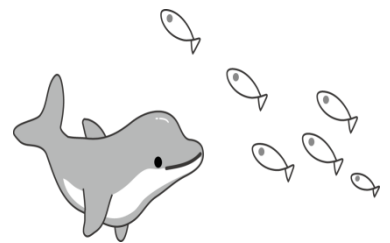

いるかひろばは、0, 1, 2, 3歳のお子さんを持つ親子のためのお部屋です。ひろばには子育て経験のあるスタッフがいつでもおりますので、初めてでも安心して気軽に遊びに来てください。

ひろばの名前は原市場小学校から見える通称『イルカ山』にちなんで名付けました。飯能市より委託され、NPO 法人子育て応援ゆうが運営しています。

7月に入り、夏本番！！今年も暑い夏になりそうですね。熱中症など十分気を付けて楽しい夏にしましょう。いるかひろばでは、ひろばで行う水遊びの他、赤沢ふれあいステーションでの水遊び、そして8月には、名栗幼稚園付近の河原に遊びに行きます。ぜひ参加してくださいね。詳細はいるかだよりをご覧ください。

さて…先月名栗分室の計測会がありました。自然豊かなのんびりした名栗分室を多くの方に知っていただきたい！と思いバスツアーを決行しました。バスに揺られる事25分。原市場よりももっとも緑のきれいな名栗に着きました。普段は静かな名栗分室ですが、子どもたちの元気な声が響いていました。たまには遠足気分バスに乗るのも良かったですよ。次回は9月にバスツアー行きますよ～！興味のある方はいるかスタッフまでお尋ねください。



月	火	水	木	金	土	日
 <div style="border: 1px solid black; padding: 5px; width: fit-content;"> このマークのついて いる月曜・水曜午後、また 原市場小学校の夏休みの 午後も幼稚園児・保育 園児もあそべます。 </div>		1 ●  赤沢ふれあい ステーション (保護者会)	2 ●	3 ● ベビーデー (午前中) (保護者会)	4 ×	5 ×
6 ● 	7 ● 子育て講座 (午前中)	8 ●  えんどまめの日	9 ●	10 ● (母子交流会)	11 ×	12 ×
13 ● 	14 ●	15 ●  相談の日	16 ●	17 ●	18 ×	19 ×
20 × (海の日)	21 ● 	22 ●  ランチ付サロン	23 ● 	24 ●  キッズデー (午前中)	25 ×	26 ×
27 ●  えんどまめの日	28 ● 	29 ● 	30 ● 	31 × スタッフ会議		

- ※●印が開室日です。予約制の講座の時間以外は開室時間内(10:00～15:00)であればいつでもあそべます。
- ※ランチタイム(12:00～13:00)には、おべんとうを持参すればひろばで食べることができます。
- ※ひろばでは緊急時に備えて貴重品・携帯電話を身につけていただくようお願いいたします。
- ※悪天候のため、閉室になる場合があります。来室前にお問い合わせください。

※保護者会→7月1日・3日の午後は原市場小学校の授業参観・懇談会があります。午後は駐車場が使えないのでご注意ください。



お知らせコーナー!



≪7月の子育て講座≫

7月7日(火) 10:00~12:00
『木と家のお話』
講師:NPO 法人西川 森の市場
木の良さ、子育てに優しい間取りや室内の工夫など地元、西川材を使った家づくりを推進している「森の市場」の方々にお話をうかがいます。
定員:10組 (別室保育あり)
申込み開始日:7月1日(水) 10:00より
ひろばに直接、またはお電話にて申込みください。

≪えんどうめの日≫

7月8日(水)・27日(月) 11:00~11:30
「ほんどこ」(原市場小学校図書ボランティア)のメンバーによるわらべうた・パネルシアター・絵本の読み聞かせなど、親子で楽しみましょう。予約不要です。

≪いるかベビーデー≫

7月3日(金) 10:00~12:00
赤ちゃんとママでゆったりすごしませんか?初めてひろばを利用する方も大丈夫!同じ年齢の子を持つ親同士、情報交換などをしましょう。
※計測会→身長・体重をスタッフが計測します。
対象:0歳~1歳未満
予約不要。直接ひろばにお越しください。
午後はどなたでも計測ができます。

≪いるかキッズデー≫

7月24日(金) 10:00~12:00
暑い夏も元気にお外で遊びましょう。今月は『水遊びを楽しもう!』です。濡れてもいい服で参加してください。
未就園の2,3歳児対象です。
定員:5組
申込み開始日:7月1日(水) 10:00より
ひろばに直接、またはお電話にて申込みください。

≪赤沢ふれあいステーション≫

7月1日(水) 10:00~11:30
場所:赤沢会館(駐車場もあります。)
赤沢地区にお住まいの方々及び市内の子育て中の親子の皆さん、一緒に楽しみましょう♪今月は『七夕飾りを作ろう!』です。事前の申込みは不要です。お待ちしております!

≪ランチ付サロン≫

7月22日(水) 10:00~13:00
お子さんをスタッフに預けて大人の会話を楽しみませんか?おしゃべりの後はお子さんも一緒においしいお弁当を食べましょう。
お弁当代:1食につき500円
定員:5組(先着順)
申込み開始日:7月1日(水) 10:00より
ひろばに直接、またはお電話にて申込みください。



子育て情報便!



♪夏休み川遊び♪

8月7日(金)
暑い夏を名栗の川で涼もう!
場所:名栗幼稚園付近の河原
対象年齢:0歳~未就学児の親子
※詳しくは次号のおたよりをみてね!

<相談の日>

7月15日(水) 10:00~15:00
子育てしていて困ったことや悩んでいることはありませんか?スタッフに話してみませんか?
いるかひろば研修室に来て話すもよし、出てこれない方は電話でも大丈夫。ちょっとした愚痴から深い悩みまで、あなたのお話うかがいます。
042-970-3010(いるかひろば)

「いるかひろばスタッフと遊ぼう & ママのお茶会」

原市場の母子愛育会の方による「母子交流会」に遊びに来てください!いるかひろばスタッフがお出かけて、読み聞かせや手遊びなどをします。

日時:7月10日(金) 10:00~11:30
場所:原市場地区行政センター2階 ボランティアビューロー・和室

なお、和室にて保健センターの保健師さんによる身体測定と相談を行います。測定と相談の後は、ママ同士でゆっくりとお茶をしながらくつろいでください。申込みは不要です。お待ちしております♪

..えほんコーナー..

子どもは水遊びが大好きですね!今月は、水遊びやどろんこ遊びの本を紹介します。

「みずたまりちゃん」
作 新井 洋行 講談社
みずたまりちゃんにカエルさん、女の子がやってきて、とぷん、じゃっぼーん!お次はくまさんだけど、ごくごく飲んじゃった!?
水たまりちゃんは大丈夫かな。

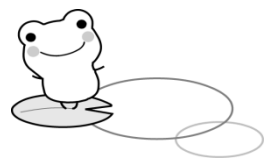

~いるかひろば~

開室日:月~金曜日
(学校行事や月末業務で閉室日あり)
時間:10:00~15:00
ランチタイム:12:00~13:00
(お弁当を持参すれば食べられます)
場所:原市場小学校 B 棟 1階
住所:埼玉県飯能市下赤工 442-2
電話・FAX:042-970-3010 Email:iruka@hanno.jp
駐車場:体育館南側駐車場
<http://www.nikoniko.justhpbs.jp/iruka/index.html>

