

いるかだより

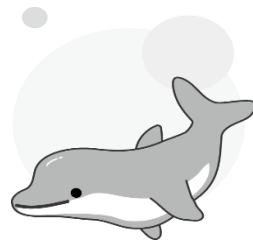

いるかひろばは、0,1,2,3歳のお子さんを持つ親子のためのお部屋です。ひろばには子育て経験のあるスタッフがいつでもおりますので、初めてでも安心して気軽に遊びに来てください。

ひろばの名前は原市場小学校から見える通称『イルカ山』にちなんで名付けました。飯能市より委託され、NPO 法人子育て応援ゆうが運営しています。

夏の猛暑が去り涼しくなってきました。…が、台風や前線の影響で長雨。雨の合間をぬって、保健センター名栗分室の計測会に行ってきました。今回で2回目となるバスツアー。今回は暑くて日陰の中にいましたが、今回は涼しい風が吹いていて季節の移りを感じました。バス停付近には以前花壇があったため、大きいハチが来て皆で逃げるハプニングも！無事に小殿のバス停についたと思ったら前日の大雨でバス停が泥だらけ！いくつかのハプニングがありましたが、名栗ののんびりした雰囲気の中計測を行いました。帰りのバスでは、途中雨が降ってきてヒヤヒヤしましたが、バスを降りる時は雨が止みホッと一安心。皆さんの日頃の行いがよいからかもしれませんね。

今度のバスツアーは、1月28日（木）を予定しています。

是非参加してくださいね。



月	火	水	木	金	土	日
	<div style="border: 1px solid black; padding: 5px;"> このマークのついている 月曜・水曜午後は幼稚園児・ 保育園児もあそべます。 </div>		1 ●	2 ● ベビーデー (午前中)	3 ×	4 × (原市場地区 体育祭)
5 ● 	6 ●	7 ●  赤沢ふれあい ステーション	8 ●	9 ●	10 ×	11 ×
12 × (体育の日)	13 ●	14 ●  えんどまめの日	15 ●	16 ● キッズデー (午前中)	17 ×	18 ×
19 ● 	20 ● 絵本カフェ	21 ● 	22 ●	23 ● 子育て講座 (午前中)	24 ×	25 ×
26 ●  えんどまめの日	27 ●	28 ● 	29 ● 相談の日	30 × スタッフ会議	31 ×	

※●印が開室日です。予約制の講座の時間以外は開室時間内(10:00~15:00)であればいつでもあそべます。
 ※ランチタイム(12:00~13:00)には、おべんとうを持参すればひろばで食べることができます。
 ※ひろばでは緊急時に備えて貴重品・携帯電話を身につけていただくようお願いいたします。
 ※悪天候のため、閉室になる場合があります。来室前にお問い合わせください。



お知らせコーナー!



ご予約は本人が直接ひろばか
電話にてお申込みください。

《10月の子育て講座》

10月23日(金) 10:00~12:00

『羊毛フェルトで作ろう!』

講師:君島 貴代さん

人気の羊毛フェルトを使って、可愛い
ふわふわ雑貨を作ってみませんか!

定員:6組 (完全別室保育)

※材料費200円を当日集めます。

申込み開始日:10月1日(木) 10:00より
ひろばに直接、またはお電話にて申込み
ください。

《赤沢ふれあいステーション》

10月7日(水) 10:00~11:30

場所:赤沢会館(駐車場もあります。)

赤沢地区にお住まいの方々及び市内
の子育て中の親子の皆さん、一緒に楽し
みましょう♪

今月は『わらべ歌を楽しもう♪』です。
事前の申込みは不要です。お待ちしております!

《いるかベビーカー》

10月2日(金) 10:00~12:00

赤ちゃんとママでゆったりすごしませ
んか?初めてひろばを利用する方も大
丈夫!同じ年齢の子を持つ親同士情報
交換などをしましょう。

※計測会→身長・体重をスタッフが
計測します。

対象:0歳~1歳未満

予約不要。

直接ひろばにお越しください。

午後はどなたでも計測ができます。

《いるかキッズデー》

10月16日(金) 10:00~12:00

ちょっと大きなお兄さん、お姉さん!
歌やお遊戯など体を動かして遊びまし
ょう。今月は『わらべ歌を楽しもう♪』
です。親子で動きやすい服装で来てく
ださいね!

対象:2歳以上の未就園児を持つ親子
定員:6組

申込み開始日:10月1日(木) 10:00より
ひろばに直接、またはお電話にて申込
みください。

《えんどまめの日》

10月14日(水)・26日(月) 11:00~11:30

「ほんどこ」(原市場小学校図書ボラン
ティア)のメンバーによるわらべうた・
パネルシアター・絵本の読み聞かせな
ど親子で楽しみましょう。

《絵本カフェ》

10月20日(火) 10:00~13:00

場所:いるかひろば研修室

いつもとちがう静かな雰囲気のお部屋
の中でお茶を飲みながら親子で絵本の
世界をゆっくり楽しみましょう!今回は
「秋の絵本」をテーマに展示します。
食欲の秋、芸術の秋、読書の秋、絵本を
読んでいろいろな秋を感じませんか!当
日来られなかった方のために、絵本は1
週間展示しますのでひろばに遊びに来
た際にぜひのぞいてみてくださいね。
(気に入った絵本は最終日以降貸し出し
できます)



子育て支援総合
コーディネーターが
いらっしゃいます。

●えほんコーナーより●

「ちょっとこわいかな?ドキドキ!」な絵本
を紹介します。ページをめくると、絵本
の中へ引き込まれますよ。

「とんとんとん だれですか」

作・絵 はやし ますみ 岩崎書店

とんとんとん!ドアの向こうはもしかして
...?だいじょうぶ!すてきな仲間たちが
集まってきます。

「おばけだじょ」

作・絵 ツペラ ツペラ 学研教育出版

大きいおめめ、大きいお口、ドキドキめくっ
ていくと...びっくり!影絵のような技法を
使って、ぼわんとした不思議な光も魅
力です。

＜相談の日＞

10月29日(木) 10:00~15:00

子育てしていて困ったことや
悩んでいることはありませんか?
スタッフに話してみませんか?

いるかひろば研修室に来て話すもよ
し、出てこれない方は電話でも大
丈夫。ちょっとした愚痴から深い悩み
まで、話すことで気持ちが整理でき、
気づきがあるかも。

042-970-3010(いるかひろば)

※11月のお知らせ※

*11月25日(水)はランチ付サロン。
詳しくは次号のおたよりをみてね!

～地域の皆さんへ♪～

10月4日(日)は原市場地区
体育祭です。地域の皆さん、
競技中の保育やおむつ替え・
授乳にひろばをお使いくだ
さいね!

～いるかひろば～

開室日:月~金曜日

(学校行事や月末業務で閉室日あり)

時間:10:00~15:00

ランチタイム:12:00~13:00

(お弁当を持参すれば食べられます)

場所:原市場小学校B棟1階

住所:埼玉県飯能市下赤工 442-2

電話・FAX:042-970-3010 Email:iruka@hanno.jp

駐車場:体育館南側駐車場

<http://www.nikoniko.justhpbs.jp/iruka/index.html>

