

# いるかだよ

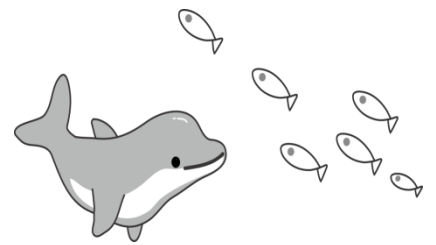

いるかひろばは、0,1,2,3歳のお子さんを持つ親子のためのお部屋です。ひろばには子育て経験のあるスタッフがいつでもおりますので、初めてでも安心して気軽に遊びに来てください。ひろばの名前は原市場小学校から見える、通称『イルカ山』にちなんで名付けました。  
飯能市より委託され、NPO 法人子育て応援ゆうが運営しています。

| 月                                 | 火             | 水                              | 木                               | 金                         | 土                | 日                |
|-----------------------------------|---------------|--------------------------------|---------------------------------|---------------------------|------------------|------------------|
| このマークのついている水曜午後には幼稚園児・保育園児もあそべます。 |               |                                | :原市場小学校の授業参観のため1時半以降駐車場使用できません。 |                           |                  | 1<br>×           |
| 2<br>●                            | 3<br>●<br>    | 4<br>●<br><br>赤沢ふれあいステーション<br> | 5<br>●<br>                      | 6<br>●<br>ベビーデー<br>(午前中)  | 7<br>×           | 8<br>×           |
| 9<br>●<br>絵本カフェ                   | 10<br>●       | 11<br>●<br><br>えんどまめの日         | 12<br>●<br>                     | 13<br>●<br>キッズデー<br>(午前中) | 14<br>×          | 15<br>×          |
| 16<br>●<br>えんどまめの日                | 17<br>●       | 18<br>●<br>                    | 19<br>●                         | 20<br>●<br>子育て講座<br>(午前中) | 21<br>×          | 22<br>×          |
| 23<br>×<br>(天皇誕生日)                | 24<br>●       | 25<br>●<br>                    | 26<br>●                         | 27<br>×<br>スタッフ会議         | 28<br>×<br>(冬休み) | 29<br>×<br>(冬休み) |
| 30<br>× (冬休み)                     | 31<br>× (冬休み) | ☆12月27日～1月6日まで冬休みのため閉室となります。   |                                 |                           |                  |                  |

## お知らせコーナー!

※●印が閉室日です。予約制の講座の時間以外は閉室時間内(10:00～15:00)であればいつでもあそべます。

※ランチタイム(12:00～13:00)には、お弁当を持参すればひろばで食べることができます。  
※ひろばでは緊急時に備えて貴重品・携帯電話を身につけていただくようお願いいたします。

### 《12月の子育て講座》

12月20日(金)10:00～12:00

『乳幼児の育児～冬に気をつけたい事～』

講師:飯能市保健センター保健師 小竹あさみさん

冬期に罹りやすい病気や風邪など、特に寒い時期に気をつけたいことについて教えていただきます。質問タイムもあります。この機会に心配なことなど質問してみませんか?

定員:8組(同室見守り保育あり)

申込み開始日:12月2日(月)10:00より

ひろばに直接、またはお電話にて申込みください。

### 《えんどまめの日》

12月11日(水)・16日(月) 11:00～11:30

「ほんどこ」(原市場小学校図書ボランティア)のメンバーによるわらべうた・パネルシアター・絵本の読み聞かせなど、親子で楽しみましょう。予約不要。お気軽にどうぞ!

### 《赤沢ふれあいステーション》

12月4日(水) 10:00～11:30

場所:赤沢会館(駐車場もあります。)

赤沢地区にお住まいの方々と市内の子育て中の親子の皆さん、一緒に楽しみましょう♪事前の申込みは不要です。お待ちしております!



### 《いるかベビーデー》

12月6日(金)10:00～12:00

午前中は1歳未満の赤ちゃん優先です。

赤ちゃん和妈妈でゆったりすごしませんか?

計測会・相談会にもなっています。

計測会 身長・体重をスタッフが測定いたします。

相談会 一人で悩んでいませんか?心のもやもやを晴らしましょう。相談は別室で行うこともできます。

対象:0歳～1歳未満

予約不要。直接ひろばにお越しください。

☆午後はどなたでも計測・相談ができます。



### 《いるかキッズデー》

12月13日(金)10:00～12:00

ちょっと大きなお兄さん、お姉さん!製作をしたり、歌やお遊戯など、体を動かして遊びましょう。

未就園の2,3歳児対象です。

今月は「クリスマスツリーを作ろう!」です。

定員:8組

申込み開始日:12月2日(月)10:00より

ひろばに直接、またはお電話にて申込みください。





めっきり寒くなってきたと思ったら、それもそのはず、気づけばもう師走。今年もあとわずかになってしまいました。この一年、ひろばでもいろいろなことがありました。人気のプラレールは毎日違う形につながった線路の上で大活躍。おままごとコーナーではたくさんのおいしそうなおプレートができました。ベビーデーでは赤ちゃんとママのゆったりとした時間が流れ、キッズデーには、はさみやのりを使って工作したり、リズムにのってダンスをしたり、お店屋さんごっこやお散歩を楽しんだり、できることがどんどん広がっていきました。生まれてから3歳くらいまでは大きな成長のとき。今年もたくさんの成長がありました。お友だちもママもみんながんばったね！来年も良い年になりますように。

## 子育て情報便！

### ～絵本カフェ～

12月9日(月) 10:00～12:00

場所:いるか研修室にて

キッズデーで好評だった絵本カフェを研修室にて開催します。クリスマス絵本、冬の絵本…思わず食べたくなるような美味しいケーキの絵本など。お茶を飲みながら親子で絵本の世界をゆっくり楽しみませんか！



## ♪ 10月の子育て講座報告♪

『絵本と子育てのお話』

講師 劇団こころ座 風間 操さん

10月18日(金)実施

やさしい音色の手回しオルゴールの音楽から始まった読み聞かせでは、大人はもちろん小さな子どもも耳を澄ませ、絵本の世界を楽しむことが出来ました。そのあとはじっくりと息子さんと向き合ってこられた経験からの子育てのお話で、子どもとの色んなエピソードが心に残り、絵本や自然の体験などで子どもと共有した時間の大切さがとてもよく伝わってきました。風間さんのお話は勇気づけられたり、子育てについて見つめ直したりと、すてきなあったかい時間を過ごすことができました。

## ・・・えほんコーナーよい・・・

絵本にも、楽しいクリスマスのお話が色々あるんです。まちどおしいクリスマスプレゼントは、絵本のノンタンやお友だちにもちゃんと届くかな？

「ノンタン！ サンタクロースだよ」

作・絵 キヨノ サチコ 偕成社

クリスマスプレゼントがほしいネコのノンタンは、ネコのサンタをさがすのだけどなかなか会えません。早く会えるといいね！

「まどから おくりもの」

作・絵 五味 太郎 偕成社

穴あきのしかけ絵本です。穴の窓から見えるもようや顔でサンタさんはプレゼントを配りますが、本当に合っているのかな？



## スタッフレポートク 😊

うちにはネコが2匹いて、2匹ともよく似た色のサバトラ模様(魚のサバに似たトラネコだからなんですって！)をしています。だけど性格が大違い。元からいたネコはおっとりおだやかで、にぎやかな子どももOKのお客さん大好き。新入りのネコは強気で超！やんちゃだけど、知らないお客さん、特に子どもが来たときは一目散に階段を駆け上がって隠れてしまいます。ネコでもこんなに性格が違うんだから、人間だって人それぞれで当然なんだなあとしみじみ感じています。

by ぱんくい

### ～いるかひろば～

開室日:月～金曜日

(学校行事や月末業務で閉室日あり)

時間:10:00～15:00

ランチタイム:12:00～13:00

(お弁当とうを持参すれば食べられます)

場所:原市場小学校 B 棟 1階

住所:埼玉県飯能市下赤工 442-2

電話・FAX:042-970-3010 Email:iruka@hanno.jp

駐車場:体育館南側駐車場

<http://www.nikoniko.justhpbs.jp/iruka/index.html>

